

SUITE D'AFFAIRES

(Version kit entrepreneurial)

Cette brochure vous présente les principales caractéristiques du nouveau logiciel Suite d'affaires (version kit entrepreneurial).

*Brochure
d'information*

Kit entrepreneurial

Droits d'auteur

Le logiciel et toutes les informations contenues dans ce guide sont modifiables sans préavis.

Tous nos logiciels sont protégés contre la copie. La reproduction d'un extrait quelconque de ce guide, par quelque procédé que ce soit, est interdite sans autorisation écrite de MicroVision.

Windows est une marque de Microsoft Corporation aux États-Unis d'Amérique ou dans d'autres pays. Tous les produits cités dans ce guide sont protégés, et les marques de commerce déposés par leurs titulaires de droits respectifs.

Kit entrepreneurial

Contenu

Droits d'auteur.....	1
Présentation.....	3
La barre d'outils.....	4
La fenêtre principale.....	4
Les grilles d'analyse.....	5
Les outils d'analyse	6
Le plan d'affaires.....	7
Les assistants.....	8
Les rapports professionnels.....	9
Les outils.....	10
L'aide.....	11
Tableau comparatif.....	12
Produits disponibles.....	13
Informations supplémentaires.....	14

Présentation

Cette brochure a pour objectif de présenter les nouvelles fonctions contenues dans le logiciel Suite d'affaires version kit entrepreneurial.

Le kit entrepreneurial est un logiciel conçu afin d'aider les entrepreneurs, les étudiants, etc. qui désirent un outil polyvalent qui leur permettrait créer, développer et démarrer efficacement leurs projets d'entreprise.

Les principales caractéristiques du logiciel.

- ✚ Créer des plans d'affaires professionnels avec des modèles prédéfinis.
- ✚ Analyser les projets d'entreprise.
- ✚ Contrôler les projets durant la phase de développement.
- ✚ Évaluer la rentabilité du projet à l'aide des outils d'analyse.

Kit entrepreneurial

Barres d'outils

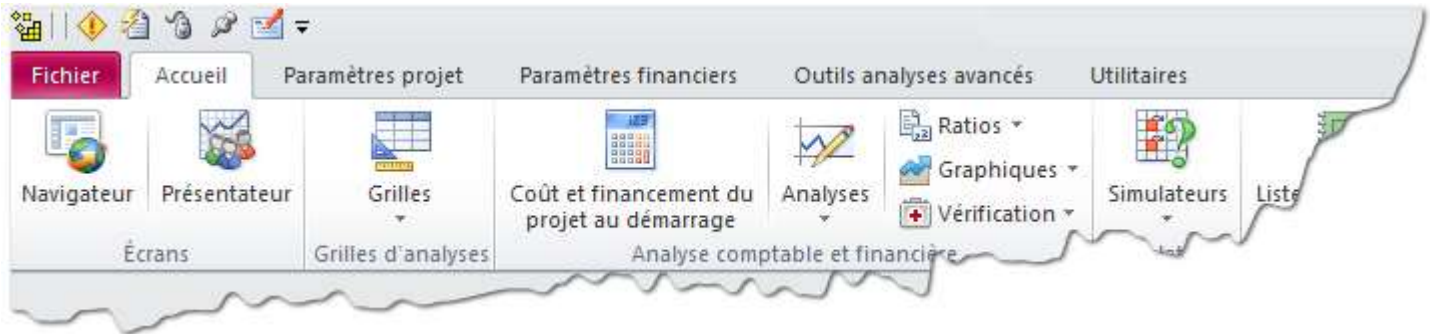

La nouvelle barre (style office 2010) vous permettra de sélectionner rapidement les applications contenues dans le logiciel.

La fenêtre principale

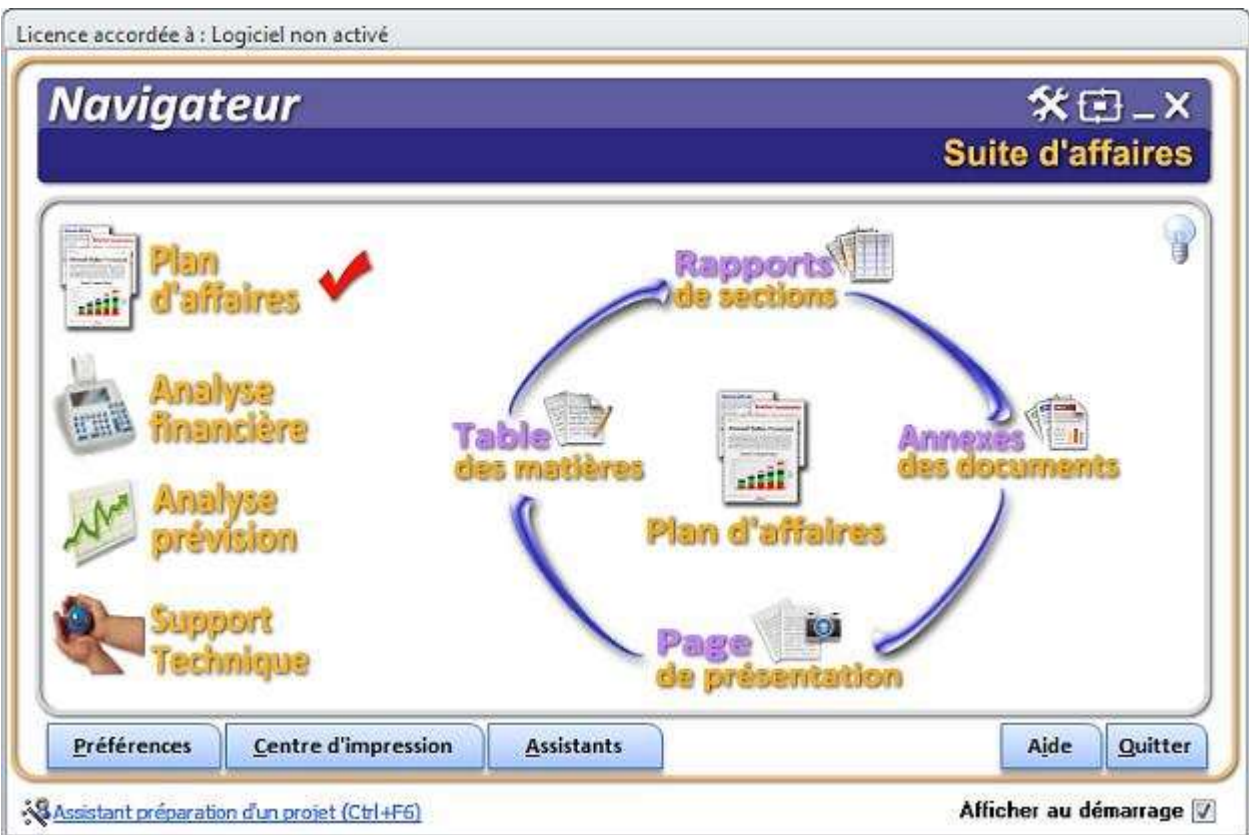

Le «Navigateur» est l'écran principal du Kit entrepreneurial. Elle vous donnera les principales fonctions et commandes du logiciel. Cet écran est divisé en quatre sections :

- ✚ **Plan d'affaires.** Cette section regroupe les principaux outils de création d'un plan d'affaires.
- ✚ **Prévision financière.** Cette section vous donne accès aux principaux outils prévisionnels et aux grilles d'analyses.
- ✚ **Analyse financière.** Cette section réunit les principaux outils d'analyse financière et graphique des données.
- ✚ **Support technique.** Cette section affiche les principaux outils d'aide et de soutiens techniques.

Grille d'analyse historique et prévisionnelle de résultats - Revenus

		Données historiques			Données prévisionnelles		
		Oct-2006	Oct-2007	Oct-2008	Oct-2006	Oct-2007	Oct-2008
Incl. Excl.		12	12	12			
Tous							
Revenus							
Revenus							
Revenus - Déneigement		0,00	355,00	0,00	0,00 %	100,00 %	0,00 %
Revenus - Paysagiste		20,00	0,00	0,00	100,00 %	0,00 %	0,00 %
Revenus 3		0,00	0,00	0,00	0,00 %	0,00 %	0,00 %

Budget de caisse

	Nov-2008	Déc-2008	Janv-2009	Févr-2009	Mars-2009	Avr-2009	Mai-2009	Juin-2009	Juillet-2009
Budget de caisse	250,00	(31 081,00)	(61 554,00)	(92 013,00)	(122 459,00)	(152 891,00)	(189 228,00)	(230 553,00)	(274 366,00)
RECETTES									
Ventes totales	612 701,00	16 000,00	38 000,00	42 000,00	45 000,00	70 000,00	35 701,00	40 000,00	70 000,00
Revenus d'intérêts	0,00	0,00	0,00	0,00	0,00	0,00	0,00	0,00	0,00
Mise de fonds	0,00	0,00	0,00	0,00	0,00	0,00	0,00	0,00	0,00
Subventions à recevoir	0,00	0,00	0,00	0,00	0,00	0,00	0,00	0,00	0,00
Charges									
Charges	(474 723,00)	(31 331,00)	(30 473,00)	(30 469,00)	(30 446,00)	(30 432,00)	(30 337,00)	(41 325,00)	(43 612,00)
à la fin	(474 723,00)	(31 081,00)	(61 554,00)	(92 013,00)	(122 459,00)	(152 891,00)	(189 228,00)	(230 553,00)	(274 366,00)

Grille d'analyse des données

Grille d'analyse du budget de caisse

Les grilles d'analyses vous permettent d'inscrire directement vos données réelles et prévisionnelles et d'afficher les résultats dynamiquement. Les grilles d'analyses sont accessibles à partir du «Navigateur» et de la barre de menu ruban.

Les grilles d'analyses peuvent être exportées au format Excel.

Les principales grilles d'analyses sont :

-  Budget de caisse
-  Grille de l'état des résultats.
-  Grille du bilan.
-  État de l'évolution financière.

	Prévisionnelle			
	Oct-2008	Oct-2009	Oct-2010	Oct-2011
Réelle	1 600 \$	525 726 \$	275 \$	6 200 \$

L'analyse des données financières et comptables s'effectuent à l'aide des principaux outils suivants :

- + **Analyse des ratios.** Avec cet outil, vous serez en mesure :
 - D'analyser les ratios.
 - D'effectuer des comparatifs graphiques des ratios.
 - D'exporter les données au format Excel.
- + **Analyse graphique.** Affiche sous forme graphique les principales données comptables et financières du projet.

Les autres outils :

- + Diagnostics.
- + Comparatifs mensuels.
- + Analyse du seuil de rentabilité.
- + Analyse des sources et des emplois de fond.
- + Indice de faillite.

Éditeur de plan d'affaire

Gestionnaire de plan d'affaires

Le «Gestionnaire de plan d'affaires», contient l'ensemble des plans d'affaires créés dans un projet. À partir de cet outil, vous aurez accès aux fonctions de création, d'édition et d'impression d'un plan d'affaires. Le «Gestionnaire de plan d'affaires» vous permettra de gérer l'organisation de vos plans d'affaires. Des modèles de sections sont disponibles afin d'accélérer la rédaction de votre plan d'affaires.

«Éditeur de plan d'affaires» possède plusieurs outils qui aideront l'utilisateur à rédiger rapidement un plan d'affaires. Des modèles de graphiques, tableaux et textes sont disponibles afin de faciliter la rédaction du plan d'affaires. De plus, un éditeur de texte est accessible afin de rendre plus simple l'édition des sections du plan.

Le kit entrepreneurial possède plusieurs assistants programmés afin d'effectuer certaines tâches particulières. Ces assistants ont été conçus pour accélérer la mise en place du projet d'entreprise.

Voici les principaux assistants :

- ✚ L'assistant «Préparation» guide l'utilisateur dans les principales étapes de réalisation d'un projet d'entreprise.
- ✚ L'assistant «Mise en page» vous aidera à préparer les étapes de mise en page du plan d'affaires.

Plan d'affaire
Les Paysagistes Christine et Denis Ltée

Date de démarrage
Mardi, le 1 janv. 2008

Section 1 : L'équipe

Profil des membres de la direction et structure du capital

Les Paysagistes Christine et Denis Ltée a été fondée à Rimouski (Québec), par Christine et Denis gagnon. Nous détenons 100 % des actions de la société.

Plan d'affaires
Les Paysagistes Christine et Denis Ltée

Date de démarrage
Mardi, le 1 janv. 2008

État des résultats comparatifs

	Oct-2009	Oct-2010	%	Oct-2011	%
Revenus					
Revenus					
Revenus - Dénégement	525 701,00	250,00	(99,95)	6 200,00	2380,00
Revenus - Paysagiste	25,00	0,00	(100,00)	0,00	0,00
Revenus - conception de plans	0,00	25,00	0,00	0,00	(100,00)
	525 726,00	275,00	(99,95)	6 200,00	2154,55
Coûts des ventes					
Matériaux et sous contrats	0,00	250,00	0,00	0,00	(100,00)
	0,00	(250,00)	0,00	0,00	100,00
Bénéfice brut	525 726,00	25,00	(100,00)	6 200,00	24700,00
Dépenses					
Frais d'exploitation					
Achats petits outils	0,00	3,00	0,00	0,00	0,00
entreposage	14 400,00	14 400,00	0,00	0,00	0,00
	18 000,00	0,00	(100,00)	0,00	0,00
	0,00	0,00	0,00	0,00	0,00
	0,00	0,00	0,00	0,00	0,00

Les «Rapports» vous permettront de voir l'ensemble des résultats financiers d'un projet d'entreprise. À l'aide des options de mise en page, vous pourrez définir l'apparence globale des rapports.

Les caractéristiques :

- Plus de 100 rapports financiers professionnels.
- Rapports configurables.
- Rapports financiers comparatifs.
- Options de mise en page des rapports.

- Analyse du seuil de rentabilité:** A window with a title bar and a content area showing a table with columns for 'Année 1', 'Année 2', and 'Année 3'. A callout box labeled 'Éditeur de tableaux Excel' points to this window.
- Table des matières:** A window showing a table of contents with a '1.0 Sommaire' section. A callout box labeled 'Éditeur de documents' points to this window.
- Création graphique - 25:** A window showing a 3D bar chart titled 'Indiquer un titre'. The chart has three bars for 'Déc-2008', 'Déc-2009', and 'Déc-2010'. A callout box labeled 'Éditeur de graphiques' points to this window.

The chart data is as follows:

Année	Revenus 1	Description E
Déc-2008	2	0
Déc-2009	6	0
Déc-2010	0	0

Le kit entrepreneurial possède des outils polyvalents et simples d'utilisations. Ces outils ont été conçus afin d'effectuer des tâches particulières et complètent très bien le produit. Les éditeurs de modèles sont utilisés pour créer des modèles prédéfinis de tableaux, de graphiques ou de documents. Ces modèles peuvent être ajoutés dans un plan d'affaires afin d'augmenter la qualité du document.

Les principaux outils :

- ✚ Gestionnaire des rendez-vous.
- ✚ Calendrier des rendez-vous.
- ✚ Éditeur de documents.
- ✚ Éditeur de tableaux.
- ✚ Éditeur de graphiques.

Le «[Centre de référence](#)» regroupe l'ensemble des outils d'aide contenu dans le logiciel. L'aide est omniprésente dans le logiciel. En appuyant sur la touche F1, vous activez l'aide intégrée.

Les autres outils d'aide sont :

-  Tutoriels.
-  Infobulles.
-  Site web.
-  Documents pdf.

Caractéristiques	Kit entrepreneurial	Version standard multi-projet
Analyse des ratios	X	X
Gestionnaire de plans d'affaires	X	X
Tableau de bord (Le Navigateur)	X	X
Générateur d'états financiers	X	X
Gestionnaire de modèles	X	X
Utilitaire rendez-vous	X	X
Personnalisation (rapports)	X	X
Outils d'analyse :		
<ul style="list-style-type: none"> • Budget de caisse • Analyse budgétaire • Analyse des ventes • Analyse des achats • Analyse salariale • Analyse des immobilisations • Analyse du financement • Analyse du seuil de rentabilité 	X	X
Multi-projet	Maximum 6 projets.	X
Prix	75.00 \$ (mise à jour pour passer à la version standard : 40 \$)	115.00

La gamme de produits Suites :

- ✓ Suite d'affaires version standard.
- ✓ Suite d'affaires version kit entrepreneurial.

Autres produits disponibles :

- ✓ Gestionnaire des dossiers –clients.

MicroVision

[MicroVision](#)

info@mvtechnologie.com